دوشنبه ۱۵ آذرماه ۱۴۰۰ شماره ۲۴۶۴
www.TOURISMpaper.ir
تنها روزنامه مکتوب گردشگری جهان
توریسم
مسافر

راهنمایی همه‌فن‌حریف!

امروزه نرم‌افزارهای زیادی برای فعالیت‌های ورزشی و طبیعت‌گردی وجود دارند. با استفاده از برنامه **Wikiloc Outdoor Navigation GPS** می‌توانید میلیون‌ها راهپیمایی در فضای باز را حتی در مکان‌های دوردست روی زمین کشف کنید. دویدن، دوچرخه‌سواری، پیاده‌روی، کوه‌نوردی، قایقرانی و ۴۵ فعالیت متفاوت در این برنامه کوه‌نوردی اندروید موجود است و دوستانتان در فیس‌بوک از فعالیت‌های روزانه شما باخبر می‌شوند. با این نرم‌افزار می‌توانید فعالیت‌های فضای باز خود را با جی‌پی‌اس بر روی نقشه پیگیری کنید، موقعیت‌های جغرافیایی را بیفزایید و عکس‌ها را در طول مسیر بگیرید و همه آنها را مستقیماً به حساب **Wikiloc** خود از تلفن‌تان آپلود کنید. شما می‌توانید با نرم‌افزار «ویکی‌لاک» تلفن همراه خود را به یک جی‌پی‌اس ناوبری در فضای باز تبدیل کنید؛ مسیرهای شخصی جی‌پی‌اس خود را از پیاده‌روی، دوچرخه‌سواری و... بسازید و آنها را به‌طور مستقیم در ویکی‌لاک به ساده‌ترین روش ممکن آپلود کنید. همچنین می‌توانید جی‌پی‌اس و فعالیت‌هایتان را به‌صورت زنده با خانواده و دوستان خود روی وب‌سایت **Wikiloc.com** به اشتراک بگذارید تا ببینند شما در چه موقعیتی هستید؛ البته این امکان نیازمند اینترنت است.

گردشگری اکو، ظرفیتی برای نمایش هویت شرقی به جهانیان

داوود نخ‌کوب نیاسر / تنوع فرهنگی و اقلیمی، میراث تاریخی مشترک همسایگی و وسعت سرزمینی با جمعیت نیم‌میلیارد نفری، ظرفیت توسعه گردشگری را میان کشورهای عضو سازمان همکاری‌های اقتصادی (اکو) افزایش داده، اما آیا این صنعت به جایگاه واقعی خود در این منطقه رسیده است؟ ۳۶ سال پیش (سال ۱۹۸۵) وقتی سازمان همکاری‌های اقتصادی (اکو) توسط ایران، پاکستان و ترکیه تأسیس و عملاً جانشین سازمان همکاری منطقه‌ای برای توسعه (RCD) (۱۹۶۴ تا ۱۹۷۹) شد، شاید تصور نمی‌شد اکو به سازمانی فراگیر در منطقه با ۱۰ عضو تبدیل شود و همکاری‌های مشترک در آن از حوزه‌های ارتباطی و حمل‌ونقل و ترانزیت تا حوزه بیمه و کشاورزی و انرژی گسترش یابد. ۸ سال بعد از تأسیس اکو (سال ۱۹۹۲)، ۵ جمهوری قزاقستان، قرقیزستان، ترکمنستان، ازبکستان و تاجیکستان از آسیای مرکزی، جمهوری آذربایجان از قفقاز جنوبی و همچنین افغانستان به این سازمان ملحق شدند و اکنون به یک ظرفیت مهم و بازار بزرگ منطقه‌ای با ۵۰۰ میلیون نفر جمعیت تبدیل شده است. منطقه اکو با ۸ میلیون کیلومترمربع به‌عنوان یکی از کهن‌ترین حوزه‌های تمدنی معاصر، ظرفیت کم‌نظیری از مزیت‌های گردشگری طبیعی، آیینی، فرهنگی، هنری، سلامت، ورزشی و خوراک را در خود جای داده است.

اگر فقط یک یا چند عنوان از این مزیت‌ها در قالب برند گردشگری اکو تبیین و ساختاری مشخص و یکپارچه در مسیری صحیح برای کشورهای عضو ایجاد شود، یکی از شگفت‌انگیزترین تصاویر گمشده هویت شرقی از قاره کهن را پیش چشم ملت‌های منطقه و جهان به نمایش می‌گذارد. تبدیل گردشگری اکو به نماد گردشگری منطقه نه‌تنها بهترین مسیر همکاری برای به هم رسیدن مجدد ملت‌های منطقه است، بلکه رشد فراگیر اقتصاد، فرهنگ، تجارت صنایع فرهنگی و توسعه بازارهای مشترک میان همه کشورهای اکو را هم تضمین می‌کند و عامل و بستری مناسب برای جذب سرمایه و همکاران مشترک‌المنافع از خارج از این منطقه خواهد بود. اکو با خانواده‌ای نیم‌میلیارد نفری ساکن در عرصه‌ای بسیار وسیع دارای مظاهر و نمادهای جذاب طبیعی، تمدنی، میراثی، تاریخی، ادبی و هنری است و برگزاری رویدادهای مختلف در این حوزه‌ها، گسترش تبادلات و تعاملات فرهنگی را منجر می‌شود که اصل اول توسعه گردشگری در این منطقه غنی است. با همین رویکرد و بنا به تصمیم نشست وزیران گردشگری کشورهای عضو اکو (پیش از کرونا)، شهر دوشنبه در تاجیکستان برای سال ۲۰۲۰ و ۲۰۲۱ و همچنین شهرهای ساری و اردبیل از ایران برای سال ۲۰۲۲ و ۲۰۲۳ انتخاب شدند. این رویدادها یکی از بهترین فرصت‌ها برای توسعه فراگیر گردشگری اکو است و انتظار می‌رود در آینده‌ای نزدیک با همکاری و باور جمعی، توسعه گردشگری اکو به گفتمان غالب و اولویت سازمان تبدیل شود.

■ **توسعه گردشگری در اکو نیازمند سرمایه‌گذاری است**

ساسان قاسمی معتقد است: گردشگری را شاید نتوان به‌عنوان صنعت اقتصادی مستقل در نظر گرفت، اما قطعاً موتور محرک و پیشران بسیاری از حوزه‌ها و صنایع اقتصادی دیگر است. این فعال گردشگری بیان کرد: اگر به رشد اقتصادی که هدف اکو است، می‌اندیشیم، صرفاً گردشگری و پذیرش آن نباید مدنظر باشد، بلکه باید در صنایع وابسته گردشگری یا آنچه که گردشگری باعث رونق آنها می‌شود، مانند صنعت حمل‌ونقل، فناوری‌های نوین، هتل‌سازی و راه‌سازی و صنعت بیمه که در رشد گردشگری هم مؤثر هستند، سرمایه‌گذاری انجام شود. ایجاد و توسعه بسیاری از صنایع مرتبط و مؤثر گردشگری به سرمایه‌گذاری نیاز دارد. اگر زیرساخت حداکثری و باکیفیت و دارای استاندارد وجود نداشته باشد، نباید افزایش گردشگر و رونق گردشگری را هم انتظار داشته باشیم و حتی اگر سفری صورت بگیرد، جذب حداکثری گردشگر و گردشگری باکیفیت محقق نخواهد شد.

پیشخوان

شطرنج‌های دست‌ساز آفریقا

تونس شمالی‌ترین کشور قاره آفریقاست که در حاشیه دریای مدیترانه واقع شده و با کشورهای الجزایر و لیبی مرز مشترک دارد. تونس دارای آب‌وهوای عمدتاً گرم و خشک در مرکز و جنوب و

آب‌وهوای معتدل و نسبتاً مرطوب در سواحل دریای مدیترانه است. این کشور، تمدن‌های مختلفی ازجمله تمدن مردم اسپانیا، فرانسه و قوم بربر را به خود دیده است. به دلیل فرهنگ‌های گوناگونی که در تونس وجود دارد، تنوع اجناس آن زیاد است و احتمالاً برای انتخاب بهترین سوغاتی، نیاز به راهنمایی خواهید داشت. به همین دلیل اگر کمی در مورد یادگاری‌ها و سوغاتی‌های خاص آن اطلاع داشته باشید، خیلی راحت می‌توانید بهترین گزینه متناسب با سلیقه‌تان را در بازارهای شهر تونس یا دیگر شهرهای آن پیدا کنید. یکی از سوغاتی‌های معروف این کشور، شطرنج‌های دست‌ساز است. شطرنج‌های دست‌ساز تونس، کمی با صفحه‌های شطرنج سفید و مشکی معمولی که جاهای دیگر دیدید، فرق دارد. در واقع این شطرنج‌ها، دوکاره هستند و می‌توان آنها را به‌عنوان میز پذیرایی نیز استفاده کرد. این میز، از چوب درخت زیتون درست می‌شود و همین موضوع، به نرم‌بودن صفحه شطرنج آن کمک می‌کند. مهره‌ها و تمام قطعات این شطرنج، دست‌ساز هستند و دو کشو نیز در انتهای هر دو سمت آن وجود دارد که برای وقت‌هایی مناسب است که بازی‌تان طولانی می‌شود و هیچ‌کس حاضر نیست بازی را واگذار کند.

چه کنیم که در راه نمانیم؟

یکی از مهم‌ترین مواردی که باید در مورد سفر با خودروی شخصی رعایت شود، اقدامات قبل از سفر برای ماشین و رعایت نکات ایمنی است. به گزارش باشگاه خبرنگاران جوان، در این روزها که بر اثر واکسیناسیون، شیوع بیماری کرونا کاهش یافته، برخی افراد با رعایت شیوه‌نامه‌های بهداشتی به مسافرت می‌روند، ولی آنهایی که پیش از رفتن به سفر، از چک‌کردن اجزای اتومبیل‌شان حتی اگر صفرکیلومتر باشد، غفلت می‌کنند، ممکن است سفر تلخی را پیش رو داشته باشند. به همین دلیل، ما راه‌هایی را به شما توصیه می‌کنیم تا مسافرتتان مطمئن‌تر شود.

■ **فهرست تهیه کنید:** پیش از سفر، فهرستی از اجزای اتومبیل‌تان که نیاز به تعمیر دارند، تهیه کنید. به تک‌تک آنها سر بزنید و ببینید برای تعمیرشان چه کاری از دستتان برمی‌آید. مهم‌ترین کارها تعویض روغن ترمز و روغن موتور، بازدید شلنگ رادیاتور، تسمه‌ها، لاستیک‌ها، ترمزها، برف‌پاک‌کن، چراغ‌های راهنما، چراغ ترمز و چراغ جلو است.

■ **پیش از خرابی، تعمیرش کن!** اصل مراقبت پیشگیرانه همواره می‌گوید پیش از خرابی، تعمیرش کن! روغن موتورتان را پس از طی مسافت ۴ تا ۵هزار کیلومتر باید عوض کنید. مگر آنکه از روغن‌هایی استفاده کنید که مشخصاً تا مسافت بیشتری می‌تواند مورد استفاده قرار گیرد. آخرین باری را که روغن عوض کرده‌اید، به یاد آورید و اگر کیلومترشمار اتومبیلتان به اعدادی که ذکر کردیم، نزدیک شده یا فکر می‌کنید ممکن است در طول سفر نزدیک شود، در تعویض روغن اتومبیل‌تان درنگ نکنید. علاوه‌بر تعویض روغن موتور، روغن گیربکس و دیگر مایعات مربوط به موتور اتومبیل را فراموش نکنید. محورهای اتومبیل هم نیاز به روغن‌هایی دارند تا روان‌تر کار کنند.

■ **شلنگ‌ها را ببینید:** وقتی برای بازدید شلنگ رادیاتور، در کاپوت را بالا می‌زنید، با دیدن آن گمان نکنید همه چیز روبه‌راه است. بسته به دمای رادیاتور، شلنگ‌های لاستیکی آن معمولاً ۱۰ سال دوام می‌آورند. نخست به نقاط اتصال شلنگ به موتور و رادیاتور در هر دو طرف نگاهی بیندازید.

■ **تسمه‌ها را چک کنید:** تسمه‌های اتومبیل‌تان را هم چک کنید. با دستانتان آنها را برگردانید و میزان صاف‌بودنشان را بررسی کنید. اگر خیلی ناهموارند یا پاره یا صاف شده‌اند، زمان تعویض آنها فرا رسیده است.

■ **لاستیک‌ها مهم هستند:** لاستیک‌ها نقطه تماس اتومبیل با زمین هستند و از آنجایی که اگر روبه‌راه نباشند، ممکن است ماشین چپ شود، عاقلانه است که نگاه دقیقی به آنها بیندازید و مطمئن شوید بیش از حد باد نشده‌اند. از سوی دیگر اگر بادشان کم باشد، مصرف سوخت اتومبیل زیاد می‌شود و همچنین در سرعت بالا ممکن است دمای آنها بالا برود و بترکند.

کوهرنگ چشم‌انتظار دانه‌های برف برای پذیرایی از گردشگران زمستان

مریم بیگی / دو سالی می‌شود که گردشگری در کشور با اعمال محدودیت‌های کرونایی به کمای عمیقی فرو رفته است. با انجام واکسیناسیون گسترده در کشور و کاهش محدودیت‌های کرونایی، بارقه‌ای از امید در بین فعالان حوزه گردشگری ایجاد شد که این بیمار رو به احتضار جانی دوباره بگیرد. چهارمحال‌وبختیاری یکی از استان‌های سردسیر در کشور محسوب می‌شود که می‌توان به گردشگری زمستانه در آن امید داشت، اما امسال هنوز شاهد بارش برف نبوده‌ایم. این استان ظرفیت‌های بسیاری در حوزه گردشگری زمستانه دارد. پیست اسکی چلگرد از سال ۱۳۵۴ در شهر چلگرد از توابع شهرستان کوهرنگ احداث شده و هر ساله گردشگران از اقصی‌نقاط کشور برای انجام ورزش‌های زمستانه و تفریح به این منطقه سفر می‌کنند، اما کرونا گردشگری زمستانه را نیز تحت تأثیر خود قرار داد. با توجه به کاهش محدودیت‌های کرونایی برای انجام سفر می‌توان به رونق گردشگری در کشور امیدوار بود، اما چهارمحال‌وبختیاری به دلیل سردسیربودن، بیشتر در فصول گرم سال پذیرای گردشگران است، ولی در صورت بازگشایی پیست اسکی چلگرد و بارده می‌توان شاهد حضور گردشگران در این استان و رونق‌بخشی به زیرساخت‌های گردشگری بود. هر ساله از اواسط پاییز شاهد بارش برف در چهارمحال‌وبختیاری بودیم و گاهی ارتفاع برف در این ایام در شهرستان کوهرنگ به بالای یک متر نیز می‌رسید، اما امسال همچنان چشم مردم به آسمان است تا رحمت خود را نازل کند، شاید گردشگری زمستانه تنها امید برای رونق گردشگری در بام ایران باشد، در غیر این صورت باید همچنان منتظر بمانیم.

■ **بازگشایی پیست اسکی چلگرد در صورت بارش برف**

مرتضی زمانپور، فرماندار شهرستان کوهرنگ اظهار کرد: هرساله و قبل از شیوع کرونا شاهد حضور گسترده گردشگران در فصل زمستان در شهرستان کوهرنگ بودیم. مردم برای لذت‌بردن از مناظر زمستانه و استفاده از پیست اسکی چلگرد به این منطقه سفر می‌کردند. وی افزود: در صورت بارش برف و رسیدن ارتفاع برف به حد استاندارد، پیست اسکی چلگرد در شهرستان کوهرنگ بازگشایی خواهد شد. عموماً این پیست اسکی از اوایل دی‌ماه بازگشایی می‌شد.

زمانپور خاطرنشان کرد: قبل از شیوع کرونا و زمانی که میزان بارش برف در شهرستان کوهرنگ نرمال بود، در اواخر هفته بالغ‌بر ۱۰هزار گردشگر به این شهرستان وارد می‌شدند. فرماندار شهرستان کوهرنگ بیان کرد: این شهرستان از نظر شیوع کرونا در وضعیت آبی قرار دارد، در صورت تداوم این وضعیت و بارش برف، پذیرای گردشگران در این شهرستان هستیم.

جدول تخصصی گردشگری

شماره: ۱۴۸۷

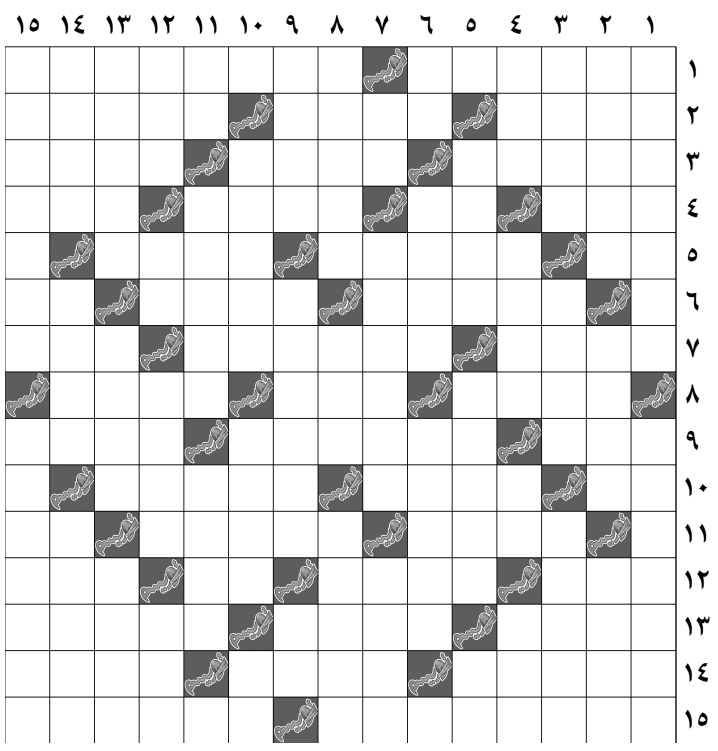

افقی:

۱- از آثار دیدنی و از جاذبه‌های استان خوزستان- حلوای خوشمزه استان فارس و شهرستان جهرم
۲- اشاره به کسی که نخواهند اسمش را ببرند- رودی در هرمزگان که از کوه‌های بشاگرد سرچشمه می‌گیرد- خلیج ببرها!
۳- هوله- گل عاشقان- نویسنده «یاغی»
۴- ثروتمند- گوشت آذری- درخت مسواک- دستور سکوت
۵- برج کج- شهر اسپانیا- این شهر یکی از مهم‌ترین مراکز گردشگری ایران به‌حساب می‌آید
۶- پراید سایپا- هنگام- دل‌آزار کهنه
۷- تمدنی باستانی- شهر آمریکا- نحس
۸- نشت- نیم‌تنه زنانه- مداد باریک‌نویس
۹- پیشوند یک‌دهم- مرکبات و مزارع برنج، سواحل زیبا و مجتمع ساحلی نگین شمال از چشم‌اندازهای زیبای این شهر استان گیلان است- پابرجا و استوار
۱۰- رازیانه- حسابرس- نام پسرانه
۱۱- عبوس- دوچرخه محبوب- حرف فاصله
۱۲- از گناهان- فیلمی دلهره‌آور به کارگردانی «جو رایت»- خدای دروغین- دیرین
۱۳- زهره- میوه کال- از توابع شهرستان اشنویه در استان آذربایجان غربی
۱۴- غاری در «دهکده ساسان» نزدیک بیشاپور فارس- پوست دانه غلات- واجب و لازم
۱۵- روستایی از توابع شهرستان جوین در استان خراسان رضوی- ماسه‌ای‌بودن ساحل زیبای بندر این شهر گیلان باعث شده که این ساحل از بهترین مکان‌ها برای شنا به‌شمار رود

عمودی:

۱- چشمه بسیار بزرگی در ۱۵ کیلومتری جنوب شیراز- اثر تاریخی قزوین
۲- اولین دانشگاه فرانسوی‌زبان آمریکا- شاه خوارزمشاهی- مشهور
۳- بر اساس برآورد انجام‌شده ۸ درصد جاذبه‌های گردشگری استان اردبیل در شهرستان .... واقع هستند- هوای گرفته- قاره سبز
۴- شایسته- شهر زیبایی در استان گیلان- دختر- جانب
۵- کشیدنی در رانندگی!- عمه امام‌زمان(عج)- شکم‌خواره
۶- ردیف قالی- جبون- سومین جزیره بزرگ خلیج‌فارس بعد از جزایر قشم و کیش
۷- شکم‌بند طبی- ییلاقی در مسیر کرج به چالوس- سازمان فضایی
۸- گردنه معروف ایران- گونه‌ای درخت جنگلی- کاغذ کپی
۹- ترمز کشتی- کشوری جزیره‌ای در آسیا- نور کم
۱۰- چین دامن زنانه- پروردگارا- تکان
۱۱- مایه حیات- کم‌کردن- تمیزکردن با آب
۱۲- سرد ولی خوشایند- پایتخت ایتالیا- پس و پشت- نیاکان
۱۳- اداره‌ای در پلیس- صید- مفت‌خور
۱۴- سنگ‌انداز- امر به نوشتن- دستگاه هواساز
۱۵- بنای تاریخی و دیدنی ایتالیا- شهری خوش‌آب‌وهوا در استان اصفهان

حل جدول شماره ۱۴۸۶

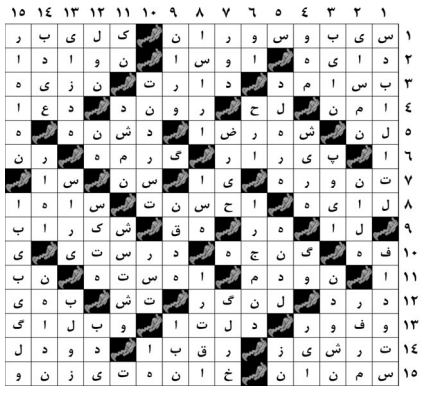

یایگاه‌خبری‌تحلیلی
توریسم آنلاین
9in1
۹ سایت در یک سایت
سفری متفاوت به دنیای مجازی
فارسی/عربی/انگلیسی/فرانسوی/روسی
www.TourismOnline.co
در جمع ۲۰ رسانه برتر کشور بر اساس رتبه بندی وزارت ارشاد